

Запись в детский сад

✓ Запись в детский сад:

Постановка на очередь и зачисление в учреждение, реализующее образовательные программы дошкольного образования (<https://www.gosuslugi.ru/10099>);

✓ Изменение заявления

(<https://www.gosuslugi.ru/10099/3/form>);

✓ Проверка очереди заявления

(<https://www.gosuslugi.ru/10099/2/form>);

Для заявителей, получивших услугу через ЕНГУ, все статусы отражены в личном кабинете на ЕНГУ.

*Уважаемые родители
(законные представители)!*

Постановка на очередь, зачисление, а также перевод в дошкольные учреждения осуществляется в соответствии с Порядком работы с региональной автоматизированной информационной системой в по заявкам руководителей дошкольных учреждений о количестве свободных мест в каждой возрастной группе детского сада, в соответствии с датой регистрации обращения родителей, с учётом возраста ребёнка на 01 сентября текущего года и желаемыми учреждениями.

Дети граждан, имеющих льготы в соответствии с действующим федеральным законодательством, при наличии свободных мест обеспечиваются местами в муниципальных дошкольных образовательных организациях в первоочередном и внеочередном порядке.

Для получения услуги, зайдите на портал ЕПГУ по адресу <http://gosuslugi.ru> и авторизуйтесь с Вашим логином и паролем. Учетная запись должна быть «Подтвержденная»

Проверьте, чтобы правильно было определено местоположение – Ярославская область.

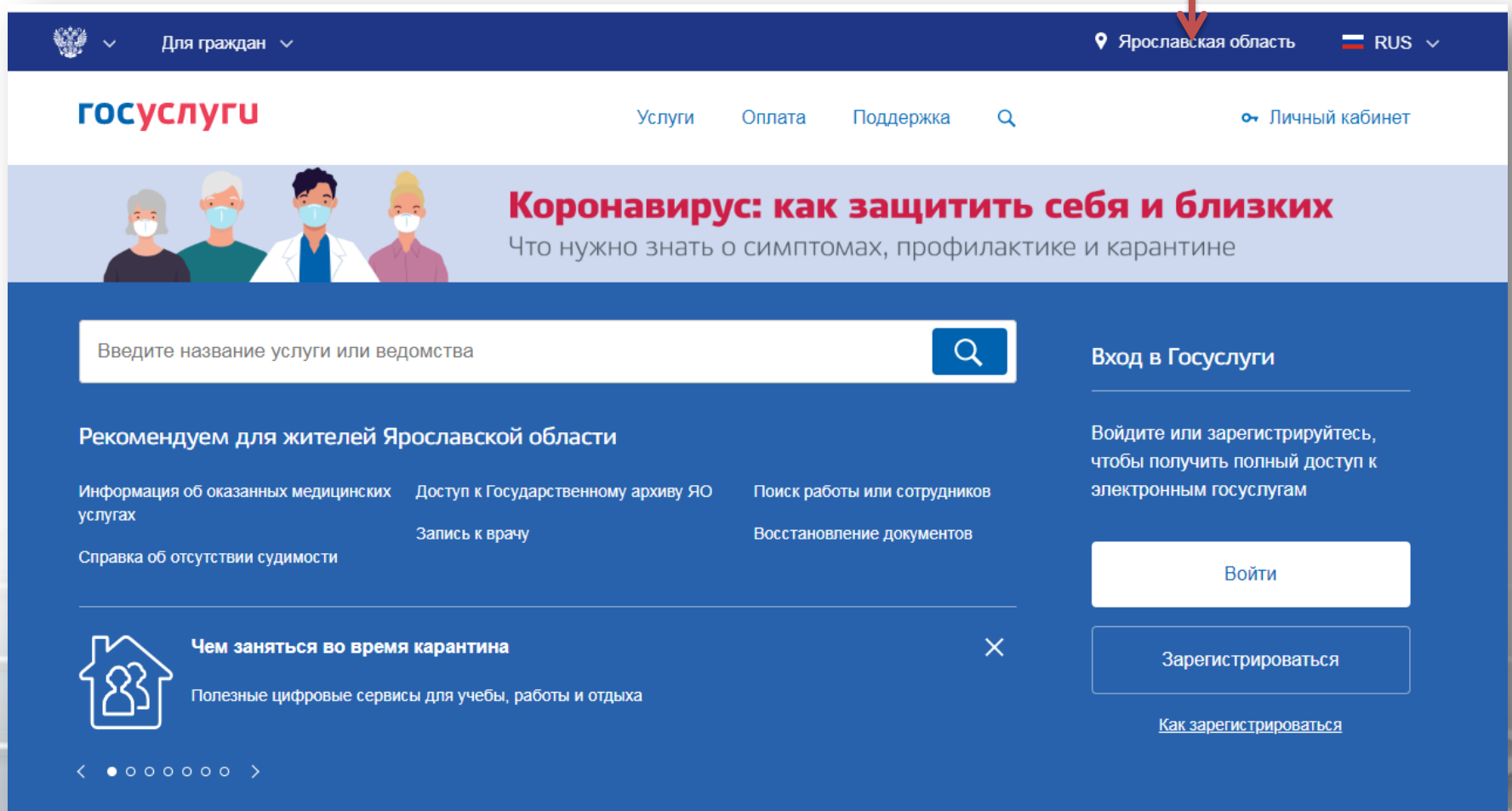

Для граждан

Ярославская область

RUS

госуслуги

Услуги Оплата Поддержка

Личный кабинет

Коронавирус: как защитить себя и близких
Что нужно знать о симптомах, профилактике и карантине

Введите название услуги или ведомства

Вход в Госуслуги

Войдите или зарегистрируйтесь, чтобы получить полный доступ к электронным госуслугам

Войти

Зарегистрироваться

[Как зарегистрироваться](#)

Рекомендуем для жителей Ярославской области

- Информация об оказанных медицинских услугах
- Доступ к Государственному архиву ЯО
- Поиск работы или сотрудников
- Справка об отсутствии судимости
- Запись к врачу
- Восстановление документов

Чем заняться во время карантина

Полезные цифровые сервисы для учебы, работы и отдыха

Вход

для портала Госуслуг



+7 ()

Другой пользователь

Войти

[Я не знаю пароль](#)

[Вход с помощью электронной подписи](#)



**Статус учетной записи —
«Подтвержденная»**

Пользуйтесь
электронными услугами на
портале без ограничений.

[Выбрать услугу](#)

Перейдите в Каталог услуг и выберите раздел «Образование».

Популярное на портале

для Ярославской области

Услуги

Жизненные ситуации



Установление пенсии >



Справка об отсутствии судимости >



Дневник наблюдения за состоянием здоровья >



Извещение о состоянии лицевого счета в ПФР >



Оформление загранпаспорта гражданина РФ >



Выдача или замена паспорта гражданина РФ >



Запись на прием к врачу >



Регистрация транспортного средства >



Получение права на управление транспортным средством >



Льготы на оплату жилищно-коммунальных услуг >



Пособия на детей >



Разрешение на строительство >

Все услуги



Семья и дети

Регистрация брака, Регистрация рождения, Распоряжение материнским капиталом, Создание семьи, Рождение ребёнка
Еще...



Паспорта, регистрации, визы

Паспорт гражданина РФ, Загранпаспорт гражданина РФ, Регистрация граждан, Ваши документы утеряны или украдены?, Создание семьи
Еще...



Транспорт и вождение

Автомобильные и дорожные штрафы, Получение права на управление транспортным средством, Регистрация транспортного средства, Покупка и оформление автомобиля, Продажа автомобиля салону или частному лицу, Содержание автомобиля
Еще...



Образование

Запись в детский сад, Предоставление предварительных результатов ЕГЭ, Признание иностранных документов об образовании, Получение образования, Рождение ребёнка
Еще...



Налоги и финансы

Налоговая задолженность, Налоговый учет физических лиц, Прием налоговых деклараций (расчетов), Как открыть своё дело, Имущественный налоговый вычет
Еще...



Моё здоровье

Дневник наблюдения за состоянием здоровья, Предоставление доступа к электронным медицинским документам, Сбор сведений о российских гражданах, находящихся за рубежом, Рождение ребёнка, Инвалидность
Еще...



Пенсия, пособия и льготы

Извещение о состоянии лицевого счета в ПФР, Установление пенсии, Выписка о предоставлении социальной помощи, Пособия, выплаты и льготы семьям, имеющим детей, Помощь пенсионерам
Еще...



Лицензии, справки, аккредитации

Справка об отсутствии судимости, Архивные справки МВД, Справка об административном наказании за потребление наркотических средств без назначения врача, Ваши документы утеряны или украдены?, Поиск работы и трудоустройство
Еще...



Квартира, строительство и земля

Оплата ЖКХ, Разрешение на строительство, Смена категории жилья, Приобретение жилой недвижимости, Помощь пенсионерам
Еще...



Запись в детский сад

← Вернуться

Подайте заявление и получите направление в дошкольное учреждение

➔ Запись в детский сад



Запись в детский сад

← Вернуться

Показаны услуги [Для граждан](#) ▾

Электронные услуги

➔ Запись в детский сад

➔ Изменение заявления

➔ Проверка очереди заявления



Запись в детский сад

[← Вернуться](#)

Запись в детский сад

[Подробная информация об услуге >](#)

Сроки оказания услуги: В день обращения

Стоимость услуги: Услуга предоставляется бесплатно.

Как получить услугу?

В электронном виде возможно не только сформировать заявление, но и отслеживать место ребенка в очереди.

При подаче заявления необходимо указать желательный год зачисления, наличие права на льготное зачисление, специфику группы и выбрать до 3 желаемых ДОО по месту жительства ребёнка.



Выберите тип получения услуги



Электронная услуга



Личное посещение



1 Заполните заявление в электронном виде и дождитесь результатов его проверки

В электронную заявку вам потребуется внести данные следующих документов:

- паспорта родителя или законного представителя;
- документа, подтверждающего право представлять интересы ребенка (если заявитель не является родителем);
- свидетельства о рождении ребенка;
- документа, подтверждающего льготу родителям (законным представителям) на внеочередное или первоочередное предоставление ребёнку места в дошкольное образовательное учреждение (если имеется такая льгота);

Департамент образования Ярославской области не проводит комплектование в дошкольные организации.. По вопросам зачисления ребенка необходимо обращаться к Учредителю конкретных детских садов.



Услугу предоставляет

Департамент образования
Ярославской области

[Заполнить заявление >](#)

На этой странице

[Как получить услугу](#)[Возникли проблемы?](#)

Идет загрузка

Это может занять некоторое время





Запись в детский сад

Запись ребёнка в детский сад

Черновик заявления сохранен 27.03.2020 14:00

1 Ваши персональные данные

Изменить данные профиля ?

| | | |
|--|--|---------------------------------------|
| <input type="text" value="Фамилия"/> | <input type="text" value="Имя"/> | <input type="text" value="Отчество"/> |
| <small>при наличии</small> | | |
| <input type="text" value="Дата рождения"/> | <input type="radio"/> Мужской <input checked="" type="radio"/> Женский | <input type="text" value="СНИЛС"/> |
| <input type="text" value="Адрес электронной почты"/> | <input type="text" value="Контактный телефон"/> | |

2 Ваши паспортные данные

Изменить данные профиля ?

| | | | |
|---|------------------------------------|--|--|
| <input type="text" value="Серия"/> | <input type="text" value="Номер"/> | <input type="text" value="Дата выдачи"/> | <input type="text" value="Код подразделения"/> |
| <small>при наличии</small> | | | |
| <input type="text" value="Кем выдан"/> | | | |
| <input type="text" value="Гражданство"/> | | <input type="text" value="Страна рождения"/> | |
| <small>Российская Федерация</small> | | <small>необязательно</small> | |
| <input type="text" value="Место рождения"/> | | | |

3 Кем вы приходитесь ребенку

Мать

Отец

Опекун

Усыновитель



Если подается опекуном или усыновителем, необходимо указать реквизиты документов, подтверждающих право на осуществление данной услуги.

Также стоит учесть, что бабушки/дедушки, дяди/тёти не являются законными представителями

4 Персональные данные ребенка

Фамилия

Имя

Отчество

при наличии

Дата рождения



Мужской



Женский

СНИЛС

при наличии

5 Данные свидетельства о рождении ребенка

Свидетельство образца Российской Федерации

Серия

Номер

Дата выдачи



Номер актовой записи

Кем выдано

6 Адрес регистрации по месту жительства

Укажите адрес полностью

[Уточнить адрес](#) 

7 Адрес регистрации по месту пребывания

Наличие регистрации по месту пребывания

8

Выберите детский сад (максимум 7)

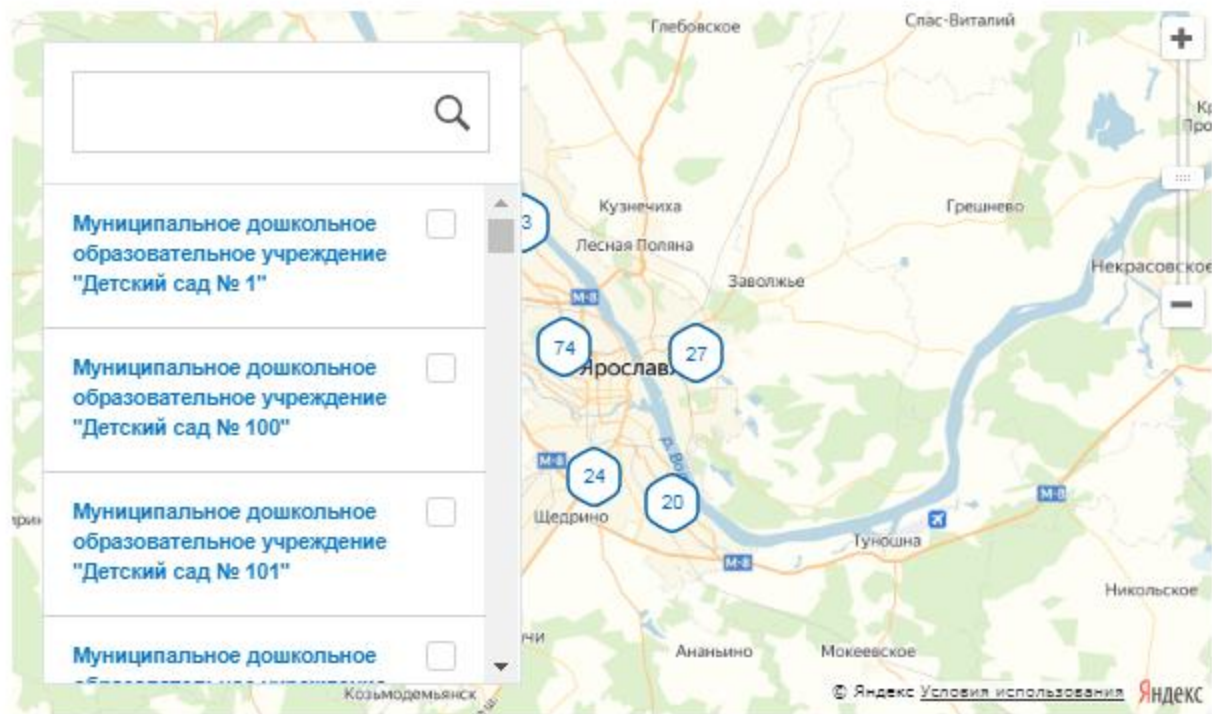

- Если на момент желаемой даты зачисления в выбранные сады не будет места, прошу предложить мне другой доступный детский сад

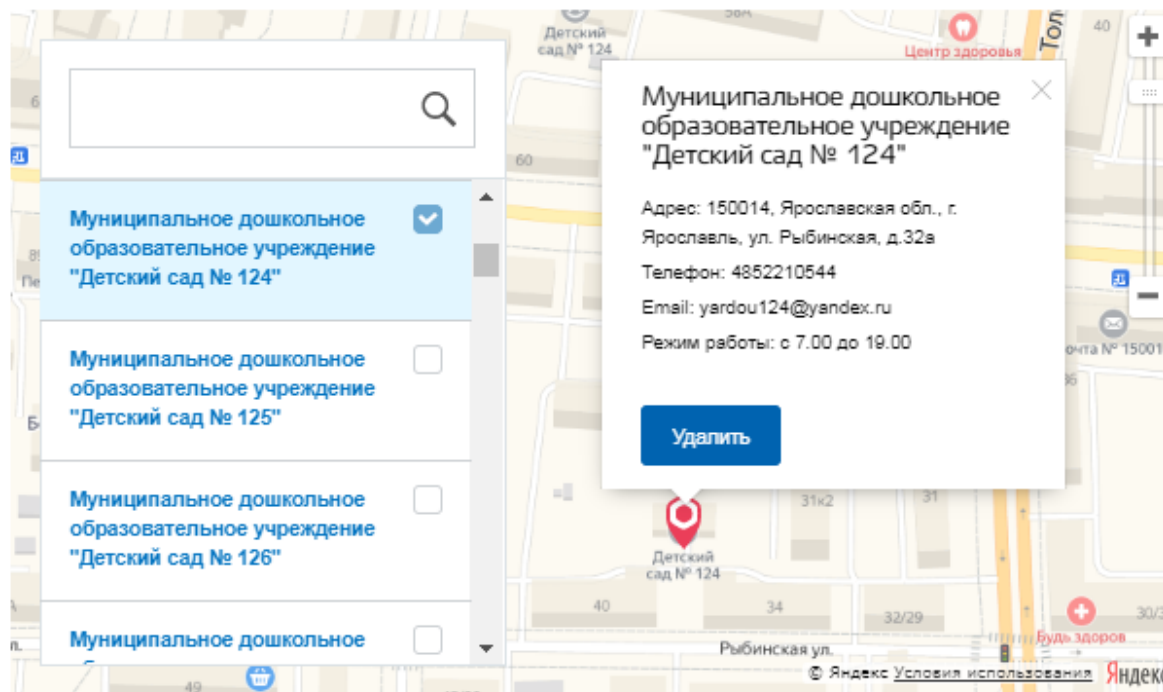

- Муниципальное дошкольное образовательное учреждение "Детский сад № 106" ✕ Удалить
- Муниципальное дошкольное образовательное учреждение "Детский сад № 109" ✕ Удалить
- Муниципальное дошкольное образовательное учреждение "Детский сад № 12" ✕ Удалить
- Муниципальное дошкольное образовательное учреждение "Детский сад № 124" ✕ Удалить
- Если на момент желаемой даты зачисления в выбранные сады не будет места, прошу предложить мне другой доступный детский сад

9

Параметры зачисления

Укажите желаемую дату зачисления

- Начало учебного года
- Произвольная дата

Выберите значение

Укажите специфику группы

- Общеразвивающая
- Компенсирующая
- Оздоровительная
- Группы по присмотру и уходу
- Семейные дошкольные группы

Укажите желаемый режим пребывания ребенка в детском саду

- Кратковременное пребывание (до 5 часов в день)
- Полный день (8-14 часов пребывания)
- Круглосуточное пребывание (24 часа)

Именуются ли у Вас льготы?

- Да
- Нет

Следует отметить, что при наличии права на специальные меры поддержки (гарантии) отдельных категорий граждан и их семей необходимо предоставить документ, подтверждающий данное право в пункты приема заявлений. Если льгота не будет подтверждена в установленные сроки, ребенок будет участвовать в комплектовании на общих основаниях

Имяются ли у Вас льготы?

Да

Укажите какие

Наименование льготы



Реквизиты документа, подтверждающего наличие льготы

Наименование документа



Серия

необязательно

Номер

Дата выдачи



Кем выдан

Нет

[Обзор](#)[Уведомления 1](#)[Документы](#)[Карты оплаты](#)[Настройки](#)[← Вернуться к списку](#)

Запись в детский сад №699733469

[История рассмотрения ^](#)

✓ Заявление в очереди на отправку 28.02.2020, 15:49:37

Отправленные файлы:

 Служебный файл заявления для отправки в ведомство req.xml, 4 КБ

[Сохранить](#)

 Вложение req_preview.pdf, 32 КБ

[Сохранить](#)

✓ Заявление отправлено в ведомство 28.02.2020, 15:49:41

✓ Заявление получено ведомством 28.02.2020, 15:49:48

Образовательные организации, осуществляющие образовательную деятельность по программам дошкольного образования:

Сообщение доставлено

✓ Заявление зарегистрировано 28.02.2020, 15:49:52

Образовательные организации, осуществляющие образовательную деятельность по программам дошкольного образования:

Ваш ребенок зарегистрирован в очереди со статусом "3. Подтверждение документов".
Индивидуальный номер в очереди 8-202002281549-599898. В течение 30 дней Вы должны предоставить оригиналы документов в места приема заявлений на постановку в очередь выбранного муниципалитета



Услугу предоставляет

Образовательные организации, осуществляющие образовательную деятельность по программам дошкольного образования

Доступные действия:

- [Написать в ведомство](#)
- [Отменить заявление](#)
- [Подать жалобу](#)
- [Перейти к описанию услуги](#)
- [Распечатать страницу](#)

Важно помнить:

Если в течение **30** календарных дней со дня подачи заявления на ЕПГУ не будут предоставлены оригиналы документов, заявление автоматически аннулируется и исключается из электронной очереди.

Аналогичное сообщение каждый заявитель получает в личном кабинете на ЕПГУ.

Заявление получено ведомством 28.02.2020, 15:49:48

Образовательные организации, осуществляющие образовательную деятельность по программам дошкольного образования:

Сообщение доставлено

Заявление зарегистрировано 28.02.2020, 15:49:52

Образовательные организации, осуществляющие образовательную деятельность по программам дошкольного образования:

Ваш ребенок зарегистрирован в очереди со статусом "3. Подтверждение документов". Индивидуальный номер в очереди 8-202002281549-599898. В течение 30 дней Вы должны предоставить оригиналы документов в места приема заявлений на постановку в очередь выбранного муниципалитета

Заявление зарегистрировано 28.02.2020, 15:49:53

Образовательные организации, осуществляющие образовательную деятельность по программам дошкольного образования:

В течение 30 дней Вы должны предоставить оригиналы документов в места приема заявлений на постановку в очередь выбранного муниципалитета

Вы можете уточнить статус заявления и проверить место в очереди в детском саду

[Просмотреть очередь](#)

Переписка с ведомством [Написать сообщение](#)

В соответствии с подпунктом 6 части 1 статьи 9 и части 5 статьи 63 Федерального закона от 29 декабря 2012 года № 273-ФЗ «Об образовании в Российской Федерации» к компетенции органов местного самоуправления муниципальных районов и городских округов относится учёт детей, имеющих право на получение общего образования каждого уровня и проживающих на территориях соответствующих муниципальных образований, и закрепление муниципальных образовательных организаций за конкретными территориями муниципального района, городского округа.

Заявителям, подавшим заявление через ЕПГУ необходимо предоставить оригиналы документов в места приема. Данную информацию можно посмотреть на официальном сайте управлений образования Вашего муниципального образования.

Заявителю под личную подпись выдается обязательный документ - уведомление о постановке ребенка на очередь в детские сады. На уведомлении заявитель ставит свою подпись о согласии с информацией в уведомлении.

Все изменения в заявлении, которые заявитель осуществляет в личном кабинете на ЕПГУ, обязательно должны быть закреплены в уведомлении.



Промежуточные результаты по заявлению 15.05.2019, 11:27:59

Образовательные организации, осуществляющие образовательную деятельность по программам дошкольного образования:

Ваш ребенок зарегистрирован в очереди со статусом "4. Очередник". Индивидуальный номер в очереди 8-201905151015-593881.

С данного момента Вам доступна



Запись в детский сад

[← Вернуться](#)

Проверка очереди заявления

[Подробная информация об услуге >](#)

Сроки оказания услуги:

В день обращения.

Стоимость услуги:

Услуга предоставляется бесплатно.



Как получить услугу?



Получите информацию о текущей очереди

Проверьте статус заявления в Личном кабинете.



Услугу предоставляет

Департамент образования
Ярославской области

[Проверить заявление >](#)

На этой странице

[Как получить услугу](#)

[Возникли проблемы?](#)

Выберите заявление

Заявление №164317539 от 03.02.2017

Статус: Промежуточные результаты по заявлению

Проверить очередь

Заявление №699733469 от 05.02.2020

Статус: Заявление зарегистрировано

Ф.И.О. ребенка:

Дата рождения: 23.09.2018

Обновить очередь

Информация об очереди

Заявление №699733469.

Информация актуальна на 27.03.2020, 14:11. Вы можете обновить информацию.

Ф.И.О.

Возраст

1 год 6 месяцев

Желаемая дата зачисления

01.09.2020

**Желаемый режим
пребывания**

Полный день (8-14 часов пребывания)

Вы 0 в очереди. Муниципальное дошкольное образовательное учреждение "Детский сад № 101", 150062, Ярославская обл., г. Ярославль, ул. Орджоникидзе, д.29а

[Посмотреть на карте](#)

Изменить заявление

Если Ваш ребенок направлен в дошкольную организацию, на ЕПГУ в личном кабинете в промежуточных результатах будет информация об этом. Вы можете Отказаться от зачисления и ждать следующего распределения либо Согласиться

✓ Промежуточные результаты по заявлению 30.04.2020, 11:18:34

Образовательные организации, осуществляющие образовательную деятельность по программам дошкольного образования:

Ваш ребенок зарегистрирован в очереди со статусом "6. Направлен в ДОУ". Индивидуальный номер в очереди 8-202004271716-605271. Вам выдано направление в детский сад: Муниципальное дошкольное образовательное учреждение "Детский сад № 93", требуется согласие

✓ Требуется согласие для зачисления 30.04.2020, 11:18:35

✓ Требуется согласие для зачисления 30.04.2020, 11:18:43

✓ Зарегистрировано на портале 06.05.2020, 09:28:58

Запись в детский сад №757934901

[История рассмотрения](#) ▾

⋮ **Требуется согласие для зачисления** 30.04.2020, 11:18:43

Укажите согласие или отказ от
направления в детский сад

Отправить решение

Выберите заявление

Заявление №164317539 от 03.02.2017

Статус: Промежуточные результаты по заявлению

Изменить заявление

Заявление №523118804 от 15.05.2019

Статус: Требуется согласие для зачисления

Ф.И.О. ребенка:

Дата рождения: 01.06.2014

Принять решение

Выбранные детские сады

Детский сад, по которому предложено направление

Муниципальное дошкольное образовательное учреждение "Детский сад № 93",
150061, Ярославская обл., г. Ярославль, Архангельский пр., д.5а

Требуется согласие для зачисления

Дата получения уведомления: 15.05.2019

За дополнительной информацией вы можете обратиться, отправив сообщение [в личном кабинете](#).

Согласиться

Отказаться

Альтернативные детские сады

Для решения вопросов по предоставлению дошкольного образования в Ярославской области в личном кабинете ЕПГУ есть возможность написать вопрос специалисту

Переписка с ведомством

[Написать сообщение](#)

Введите сообщение, например, просьбу о переносах срока или вопрос по документам. Срок ответа ведомства в среднем 1 рабочий день.

Сообщение

Важно помнить, что:

1. При подаче заявления необходимо тщательно проверять вводимую информацию о ребенке;
2. При подаче заявления через ЕПГУ необходимо предоставлять оригиналы документов для получения Уведомления, в котором прописана вся информация;
3. Если ребенок не получил место в детском саду, необходимо обратиться к Учредителю данного детского сада.
4. Если не предоставлен документ о действующей льготе, ребенок будет распределяться на общих основаниях

Наиболее часто встречающиеся вопросы.

| | |
|---|---|
| <p>Подали заявление через ЕПГУ. Что дальше?</p> | <p>После подачи заявления необходимо предоставить оригиналы документов: паспорт, свидетельство о рождении ребенка и свидетельство о регистрации ребенка по месту жительства. Информация о графике приема, телефоны и адреса размещена на официальных сайтах органов местного самоуправления в сфере образования</p> |
| <p>Подали заявление через ЕПГУ. Номер в очереди 0. Почему?</p> | <p>Заявление зарегистрировано. Для просмотра очереди необходимо предоставить оригиналы документов: паспорт, свидетельство о рождении ребенка и свидетельство о регистрации ребенка по месту жительства. Информация о графике приема, телефоны и адреса размещена на официальных сайтах органов местного самоуправления в сфере образования</p> |
| <p>На ЕПГУ новый статус «Заявление аннулировано» или «Отменено», хотя я не отменял.</p> | <p>Заявление было аннулировано системой в связи с не предоставлением оригиналов документов в указанные сроки. Для восстановления заявления в региональной информационной системе необходимо предоставить оригиналы документов (см. выше)</p> |
| <p>Подавали заявление лично заведующему ДОО. Какие мы в очереди, можно ли посмотреть на ЕПГУ?</p> | <p>Информация о номере очереди в дошкольную образовательную организацию доступна тем, кто получал услугу на портале ЕПГУ по адресу: https://www.gosuslugi.ru. Для заявителей, подавших заявление лично заведующему дошкольной образовательной организации, информирование о номере места в очереди на зачисление в дошкольную организацию системой не предусмотрено.</p> |

| | |
|--|---|
| <p>Почему ребенок не направлен? Почему направлены дети младшего возраста?</p> | <p>Направление детей в ДОО Ярославской области проводится в соответствии с Порядком работы с региональной автоматизированной информационной системой в по заявкам руководителей дошкольных учреждений о количестве свободных мест в каждой возрастной группе детского сада, в соответствии с датой регистрации обращения родителей, с учётом возраста ребёнка на 01 сентября текущего года и желаемыми учреждениями.</p> <p>Дети граждан, имеющих льготы в соответствии с действующим федеральным законодательством, при наличии свободных мест обеспечиваются местами в муниципальных дошкольных образовательных организациях в первоочередном и внеочередном порядке. Для детального рассмотрения необходимо обратиться к Учредителю выбранных Вами детских садов</p> |
| <p>Ребенок направлен в детский сад. что дальше?</p> | <p>Для дальнейшего зачисления Вашего ребенка в контингент ДОО Вам необходимо обратиться к заведующей данной ДОО.</p> |
| <p>Внесли в личном кабинете на ЕПГУ изменения. Но в процессе что-то пошло не так. Теперь мы не можем понять, какие сады у нас добавлены. Что делать?</p> | <p>Внесения изменений в заявление на ЕПГУ предусмотрено системой. Но в соответствии с нормативно-правовыми актами каждого муниципального образования заявителю необходимо проинформировать оператора и под личную подпись получить новое уведомление с внесенными изменениями.</p> |
| <p>Случайно на ЕПГУ аннулировал заявление. Что теперь делать?</p> | <p>Обратиться в приемные дни в пункты приема заявлений для восстановления заявления</p> |
| <p>Почему дата регистрации на ЕПГУ поменялась? Как восстановить прежнюю, если ребенок не направлялся?</p> | <p>Обратиться в приемные дни в пункты приема заявлений для восстановления заявления</p> |
| <p>Ребенок направлен, в личном кабинете я по заявлению не могу внести изменения. Почему?</p> | <p>Если Вы получили уведомление, что ребенок по результатам комплектования направлен, внесение изменений в заявление на ЕПГУ не представляется возможным, т.к. услуга по данному заявлению Вам оказана.</p> |
| <p>Если ребенок не направлен в детский сад летом, он будет ждать еще один год?</p> | <p>При наличии свободных мест направление детей в ДОО проводится в течение всего учебного года. Списки детей ежемесячно размещаются на официальных сайтах муниципальных органов местного управления образованием.</p> |
| <p>Что значит статус «4»?</p> | <p>Это значит, что ребенок зарегистрирован в региональной системе со статусом «Очередник». После получения данного статуса можно проверить очередь, пройдя по ссылке (см. слайд № 1)</p> |

| | |
|---|--|
| <p>Если на портале заявка подана одним родителем (заявителем), может ли второй заявитель принести оригиналы документов.</p> | <p>Да. Может. Не могут родственники (бабушки/дедушки/дяди/тети), если у нет нотариально заверенной доверенности на осуществление данной услуги.</p> |
| <p>Если семья не имеет регистрации по месту жительства или месту пребывания в конкретном муниципальном образовании, ребенок может получить направление в детский сад?</p> | <p>Ребенка поставят на учет в региональную базу, но направлен он будет лишь при наличии свободных мест. Если родители (законные представители) могут предоставить договор аренды, то такой документ будет основание для направления ребенка в желаемый детский сад.</p> |
| <p>Если ребенок не направлен в детский сад летом, он будет ждать еще один год?</p> | <p>При наличии свободных мест направление детей в ДОО проводится в течение всего учебного года. Списки детей ежемесячно размещаются на официальных сайтах муниципальных органов местного управления образованием.</p> |
| <p>Что значит статус «4»?</p> | <p>Это значит, что ребенок зарегистрирован в региональной системе со статусом «Очередник». После получения данного статуса можно проверить очередь, пройдя по ссылке (см. слайд № 1)</p> |
| <p>Почему я не могу поставить ребенка сразу в 2 района?</p> | <p>Существует территориальный принцип приема в общеобразовательную организацию, согласно которому правила приема в государственные и муниципальные образовательные организации на обучение по основным общеобразовательным программам должны обеспечивать прием в такие организации граждан, имеющих право на получение общего образования соответствующего уровня и проживающих на территории, за которой закреплена указанная образовательная организация (часть 3 статьи 67 Федерального закона «Об образовании в Российской Федерации»).</p> |
| <p>Как поступить: ребенок стоит в г. Ярославле, а на лето мы отвозим его к бабушке в Рыбинский район. А там есть места? Как можно его туда направить?</p> | <p>В данном случае никак. Но если ребенок планирует проживать постоянно с бабушкой, то необходимо сняться с очереди (или с детского сада) в Ярославле и встать на очередь в район</p> |